Untitled-23

7

# México-Estados Unidos:
## *Frontera eficiente, pero no abierta*

*Gustavo Estrada Estrada[1]*

RESUMEN

Entre mediados de 2002, México y Estados Unidos acordaron avanzar hacia una *frontera eficiente* que permitiera el flujo de mercancías y personas, pero no de delincuentes y de terroristas. Sin embargo, en el discurso de la clase dirigente, y particularmente en sectores ligados a la frontera, se ha demandado que Estados Unidos cierre la frontera *ahora* ante la supuesta *guerra* contra el terrorismo. Este artículo pretende explicar por qué, a pesar de los acuerdos bilaterales, no se ha logrado una frontera eficiente, y por qué, en cambio, se ha logrado una frontera cerrada. Para ello, se analizan los acuerdos bilaterales y los cambios en la política migratoria de Estados Unidos, y se concluye que, en la coyuntura política bilateral, la eficiencia de la frontera, y el establecimiento de la Alianza para la Prosperidad, están supeditados a la cooperación en materia de seguridad y control de fronteras, lo cual ha significado que, en la práctica, se haya logrado una frontera cerrada y no una frontera eficiente.

[1] Profesor de la Universidad Autónoma Metropolitana, unidad Iztapalapa. Dirección electrónica: gaz2000@yahoo.com.

Artículo recibido el 27 de mayo de 2002.
Artículo aceptado el 20 de septiembre de 2002.



8

*Si Dios me ordena que el mundo entero se lo haga frontera y su dueño mexicano, pues, ¿Yo no me atrevo a mantener la frontera?*
Ludwig von Mises

## *INTRODUCCIÓN*

En marzo de 2002, los gobiernos de México y Estados Unidos de América acordaron una Alianza para la Frontera, con miras a avanzar hacia una *frontera eficiente* entre ambos países. Se hizo responde al objetivo bilateral compartido de acelerar el tránsito legal de personas y bienes a través de la línea fronteriza, la frontera eficiente se acuerda a la *frontera cerrada* demandada por Estados Unidos que a la *frontera abierta* reguerida por México.

El concepto de frontera abierta había sido expuesto por el presidente de México, Vicente Fox, desde el inicio de su mandato en diciembre de 2000. Implicaba indagar hacia un acceso más expedito, y eventualmente libre, de ciudadanos, productos y mercancías entre ambos países, siguiendo las pautas ya aplicadas en el ámbito de la Unión Europea. A otro, el presidente de Estados Unidos, George W. Bush, acogió desde el comienzo de su propio mandato, en enero de 2001, que va glosando reformarla vía controles y vigilancia fronteriza para frenar los flujos de asmigrantes no autorizados y de drogas ilícitas desde México. Después de los ataques suicidas por su país el 11 de septiembre de 2001, Bush asentó en la necesidad de hacer realeza de cierrar las fronteras estadounidenses para prevenir la potencial infiltración de terroristas extranjeros. Esta diferencia sienta de puntos de vista cobra el manejo de la frontera como un fin ellas: para que los gobiernos de Fox y Bush se embarcaran, a partir de febrero de 2001, en un intenso proceso de negociación bilateral que culminó en amplio alianza, que entre otras cosas intentaría cobrar seguridad y manejo de la frontera, como también, mantener, controlar, conservar, intervenir y desarrollar en las fronteras y ciudades. Durante de estas negociaciones, la Alianza para la Frontera fue el primer paso de convertir significativo que asumió la forma de un acuerdo bilateral explícito.

Este artículo se centra en las decisiones sobre su frontera eventos tomadas por los gobiernos de México y Estados Unidos durante 2002. Analiza la coyuntura política bilateral, pretendiendo responder a cuestiones como: ¿qué decisiones se han tomado?, ¿por qué y con qué intensidad?, ¿cuál era la situación previa y cómo podían influir en ella tu la modificación las decisiones tomadas?, ¿cuáles podrían ser las consecuencias, declaradas o implícitas, de tales decisiones? Para responder a tales preguntas, el presente ensayo parte de ciertas nociones conceptuales, cuestiones luego los que considera aspectos centrales de la situación actual en la frontera, revisa más adelante los documentos y declaraciones gubernamentales vinculados con la Alianza para la Frontera y, finalmente, compara esta con un acuerdo similar vencido anteriormente entre Estados Unidos y Canadá. Su conclusión general es que, de cumplirse plenamente lo acordado, las fuerzas fronterizas de Estados Unidos con México y Canadá se transformarían en la alina *frontera del primer* pasi mencionado, lúnea en que tecnología más avanzada y controles más intensivos dejarían para con facilidad a las personas y mercancías autorizadas, pero serán más eficaces en la detención y detención de las no autorizadas.

## *PRECISIONES CONCEPTUALES*

El establecimiento de la Alianza para la Frontera supone la convenencia de separar ciertos de los conceptos, declarados o implícitos, de tales decisiones. Para responder a tales preguntas, el presente ensayo parte de ciertas nociones conceptuales, cuestiones luego los que considera aspectos centrales de la situación actual en la frontera, revisa más adelante los documentos y declaraciones gubernamentales vinculados con la Alianza para la Frontera y, finalmente, compara esta con un acuerdo similar vencido anteriormente entre Estados Unidos y Canadá. Su conclusión general es que, de cumplirse plenamente lo acordado, las fuerzas fronterizas de Estados Unidos con México y Canadá se transformarían en la alina *frontera del primer* pasi mencionado, lúnea en que tecnología más avanzada y controles más intensivos dejarían para con facilidad a las personas y mercancías autorizadas, pero serán más eficaces en la detención y detención de las no autorizadas.

9

10

11

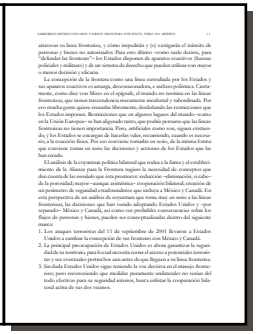



12

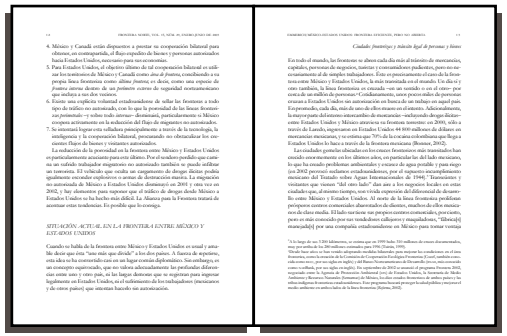



13





14

15

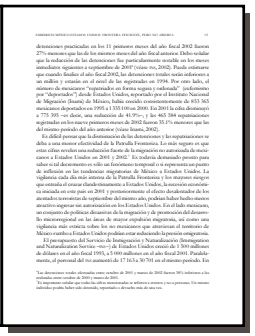



16

17

18

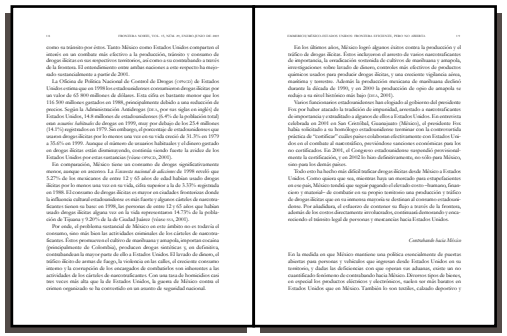



19





20

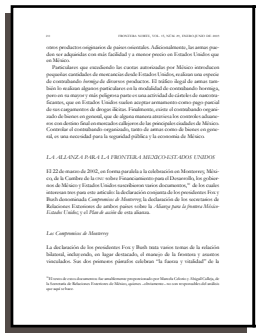



21

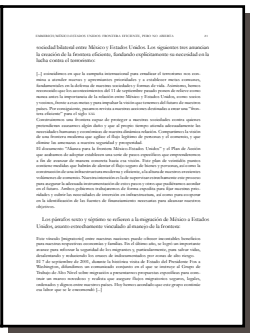



22

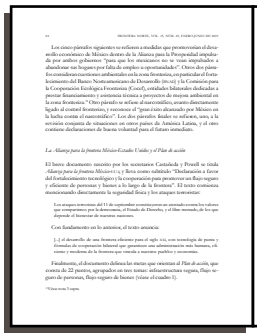



23

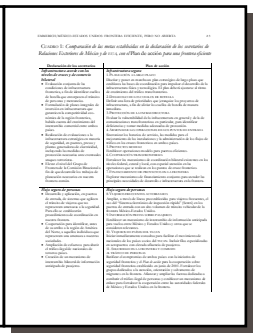

Untitled-23

24



| Medianía de los asentados | Plan de acción |
|---|---|
| | 12. Expansión de los programas de visado.<br>13. Ampliación de los programas de visado para empresas tecnológicas como piloto para el de mismo programa en otras empresas de alta tecnología como, por ejemplo, las de telecomunicaciones, entre Estados Unidos y México.<br>14. Ampliar los programas de visado para ejecutivos de empresas multinacionales.<br>15. Ampliar el número de visados para profesionales de alta tecnología.<br>16. Ampliar el número de visados para trabajadores temporales.<br>17. Ampliar los programas de visado para los familiares de los trabajadores temporales.<br>18. Ampliar el número de visados para los familiares de los trabajadores temporales.<br>19. Ampliar el número de visados para los familiares de los trabajadores temporales.<br>20. Ampliar el número de visados para los familiares de los trabajadores